

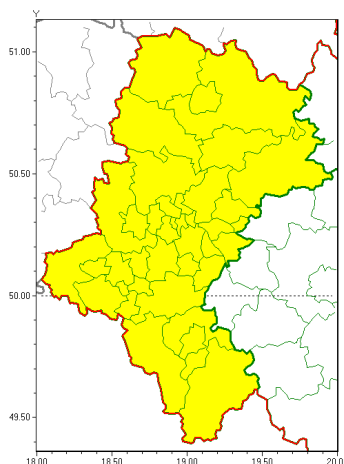

Zasięg ostrzeżeń w województwie

Burze z gradem  
2020-06-28 06:52



**WOJEWÓDZTWO ŁÓDZKIE**  
**OSTRZEŻENIA METEOROLOGICZNE ZBIORCZO NR 108**  
**WYKAZ OBYWÓW ZUJACYCH OSTRZEŻENIE**  
**o godz. 06:52 dnia 28.06.2020**

Zjawisko/Stopień zagrożenia	Burze z gradem/1
Obszar (w nawiasie numer ostrzeżenia dla powiatu)	powiaty: białski(49), bielski(70), Bielsko-Biała(69), bieruńsko-lędziński(49), Bytom(49), Chorzów(48), cieszyński(77), Czestochowa(48), częstochowski(50), Dąbrowa Górnicza(49), Gliwice(47), gliwicki(47), Jastrzębie-Zdrój(51), Jaworzno(50), Katowice(49), kłobucki(50), lubliniecki(48), mikołowski(50), Mysłowice(49), myszkowski(49), Piekary Śląskie(48), pszczyński(51), raciborski(48), Ruda Śląska(48), rybnicki(50), Rybnik(50), Siemianowice Śląskie(48), Sosnowiec(50), wiatrychów(48), tarnogórski(51), Tychy(50), wodzisławski(50), Zabrze(49), zawierciański(49), żyry(50), żywiecki(81)
Ważność	od godz. 12:00 dnia 28.06.2020 do godz. 22:00 dnia 28.06.2020
Prawdopodobieństwo	90%
Przebieg	Prognozuje się wystąpienie burz z opadami deszczu miejscami od 20 mm do 30 mm, oraz porywami wiatru do 80 km/h. Miejscami grad.
SMS	IMGW-PIB OSTRZEŻENIA: BURZE Z GRADEM/1 Łódzkie (wszystkie powiaty) od 12:00/28.06 do 22:00/28.06.2020 deszcz do 30 mm, porywy 80 km/h. Dotyczy powiatów: wszystkie powiaty.
RSO	Woj. Łódzkie (wszystkie powiaty), IMGW-PIB wydał ostrzeżenie pierwszego stopnia o burzach z gradem
Uwagi	Brak.
Dyrektor synoptyk IMGW-PIB	Krzysztof Jania



Instytut Meteorologii i Gospodarki Wodnej - Państwowy Instytut Badawczy

**Biuro Prognoz Meteorologicznych w Krakowie**

30-215 Kraków ul. Piotra Borowego 14

tel: 12-6398150, fax: 12-4251973

email: [meteo.krakow@imgw.pl](mailto:meteo.krakow@imgw.pl)

www: [www: www.imgw.pl](http://www.imgw.pl)

Opracowanie niniejsze i jego format, jako przedmiot prawa autorskiego podlega ochronie prawnej, zgodnie z przepisami ustawy z dnia 4 lutego 1994r o prawie autorskim i prawach pokrewnych (dz. U. z 2006 r. Nr 90, poz. 631 z późn. zm.).

Wszelkie dalsze udostępnianie, rozpowszechnianie (przedruk, kopiowanie, wiadomości sms) jest dozwolone wyłącznie w formie dosłownej z bezwzględnym wskazaniem źródła informacji tj. IMGW-PIB.